离子风嘴

QP-FZ

性能特点

- 中和静电迅速
- 离子气流覆盖面积大
- 风嘴有良好的接地保护
- 具有一定除尘功效

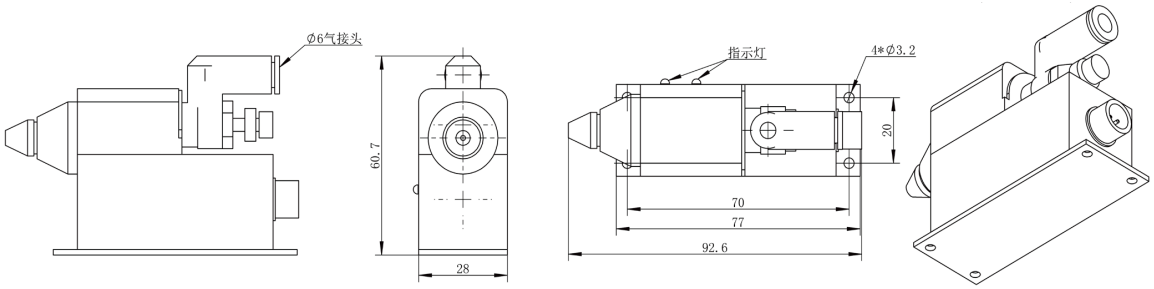

性能参数

型号	QP-FZ		
工作电压	220V/50Hz	工作温度	0～50℃
额定电流	Max 5mA	工作湿度	0～70%RH（无冻结，无结露）
放电极材质	SS. / W / Ti	工作距离	50~400mm
测试条件	温度（23±3）℃；湿度（50±5）%；测试电压±1KV～±100V；		
测试仪表	CPM374		