

(Reticam 3100 标准版) 简要操作指南

自动模式 (A1):



点击【图像采集】→ 选择眼别 → 调节腮托让眼睛对齐眼位线，轻按左边屏幕上、下、左、右，直至出现两个对位点 → 一键拍照



自动模式下，无需操作

自动模式 (A2):



点击【图像采集】→ 选择眼别 → 选择 A2 模式 → 一键拍照



自动模式下，无需操作

自动模式 (双眼自动):



点击【图像采集】→ 选择眼别 → 选择 OD/OS 模式 → 选择 A2 模式 → 一键拍照

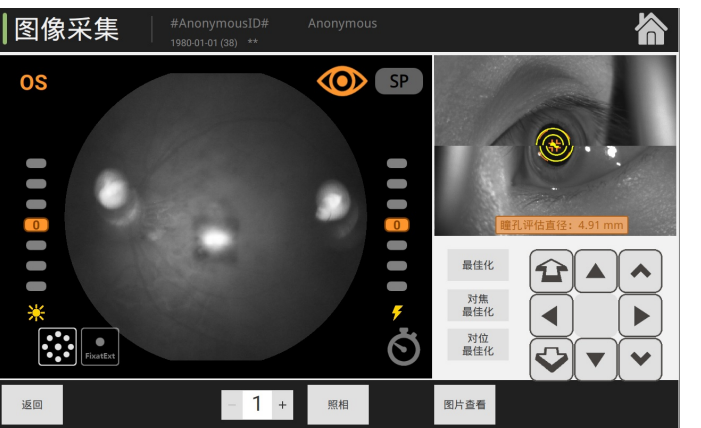

自动模式下，无需操作

手动模式:



调节前后键，将对位点和瞳孔大致对齐 → 眼底画面

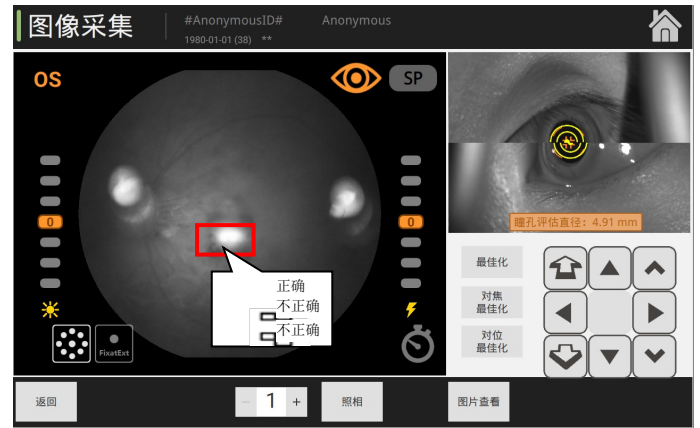

通过焦距（进）/焦距（退）调节图像使裂线对齐、对位点清晰并在中央，图像四周不漏白边 → 拍照

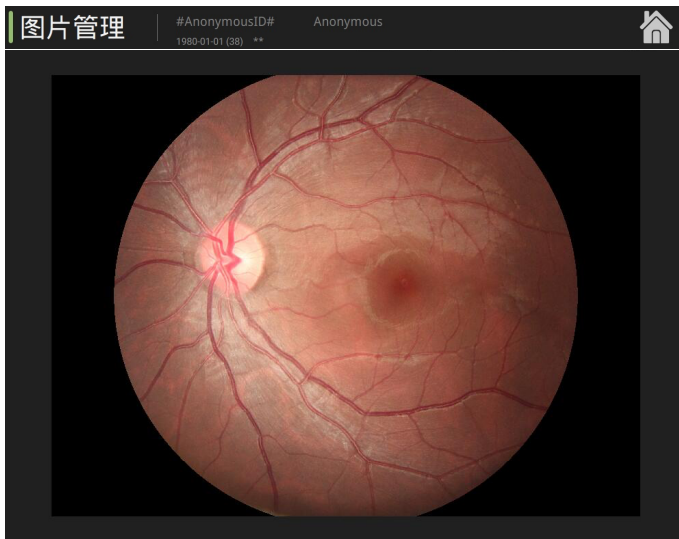

注意事项:

1. 拍摄图片时，请将照明亮度调节到 5 勒克斯（几乎无法阅读报纸的亮度）以下；
2. 请注意物镜防尘防污，必须始终保持物镜的清洁；如果物镜变脏，请用气吹将物镜上的灰尘吹去，若作用不够，请用专用溶液擦拭；
3. 拍摄完成后，请用镜头盖封闭好物镜镜头，并罩上防尘罩；
4. 患者接触的位置每次使用后请使用酒精消毒；
5. 如果长时间不使用设备，将电源插头拔出；
6. 严禁将设备拆开维修，如有问题请与公司联系 023-65456668。

(眼前节) 拍照简要操作指南

自动模式:



点击【图像采集】 → 选择眼别 → 选择采集模式，轻按屏幕右侧上、下调节眼位

患者下巴在腮托正中，额头距离额托处一个手指的距离位，一键自动拍照。可以把手掌放在患者额头和额托中间，达到要求的距离

手动模式:

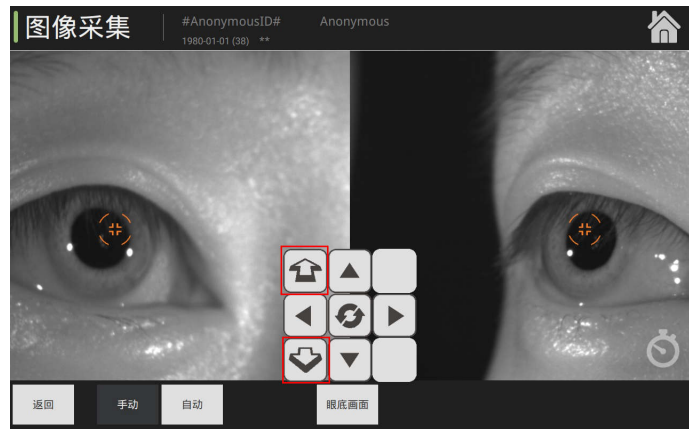

点击【图像采集】 → 选择眼别 → 选择采集模式，轻按屏幕右侧上、下调节眼位

调节前后键，将对位点和瞳孔大致对齐 → 眼底画面



1. 按补偿对焦 (②)，调节至最底
2. 观察左侧图像并根据实际情况调节焦距 (③④)，直至画面清晰
3. 闪光参数 (⑤) 设置为+2；眼睛睁大拍照