

# (Kestrel 3100m) 简要操作指南

自动模式 (A1):

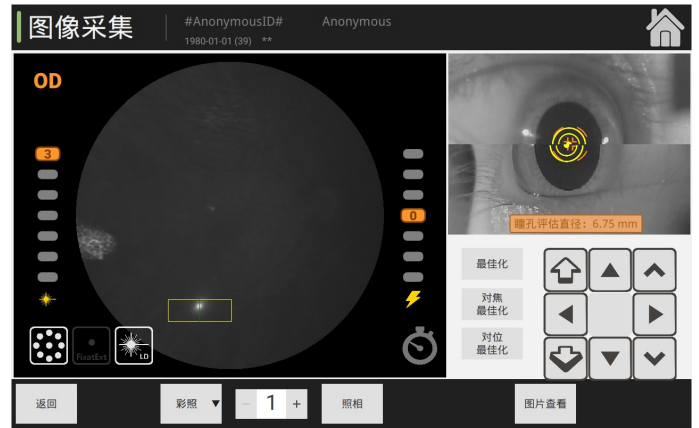

点击【图像采集】→ 选择眼别 → 调节腮托让眼睛对齐眼位线，轻按左边屏幕上、下、左、右箭头，直至出现两个对位点 → 一键拍照



自动模式下，无需操作

自动模式 (A2):

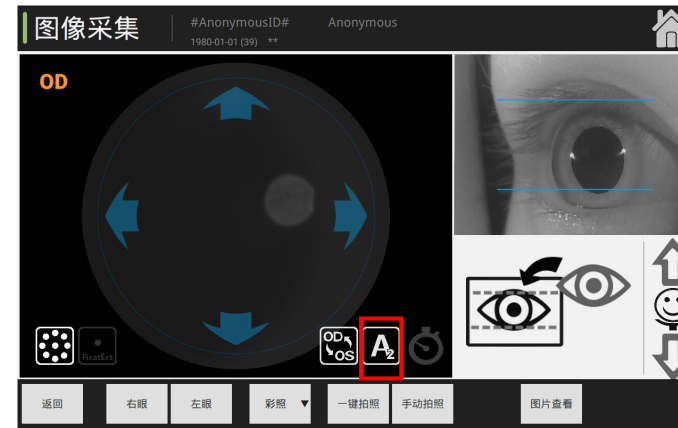

点击【图像采集】→ 选择眼别 → 选择 A2 模式 → 一键拍照



自动模式下，无需操作

自动模式 (双眼自动):

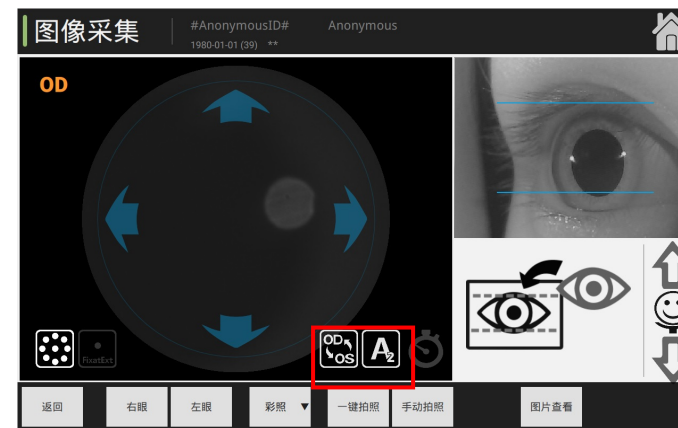

点击【图像采集】→ 选择眼别 → 选择 OD/OS 模式 → 选择 A2 模式 → 一键拍照

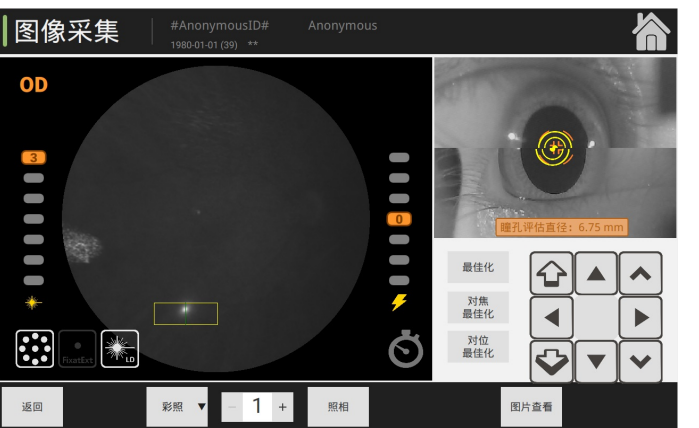

自动模式下，无需操作

手动模式:



调节前后键，将对位点和瞳孔大致对齐 选择手动→眼底画面



通过焦距（进）/焦距（退）调节光学对焦点、对位点在中央对齐→照相

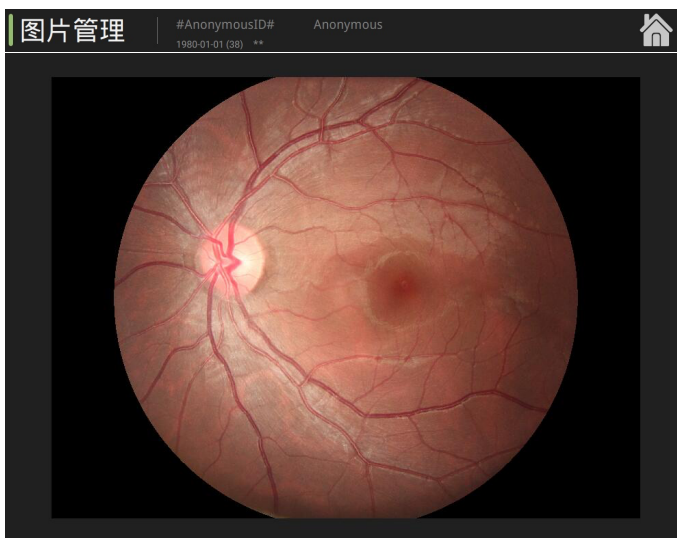

#### 注意事项:

1. 拍摄图片时，请将照明亮度调节到 5 勒克斯（几乎无法阅读报纸的亮度）以下；
2. 请注意物镜防尘防污，必须始终保持物镜的清洁；如果物镜变脏，请用气吹将物镜上的灰尘吹去，若作用不够，请用专用溶液擦拭；
3. 拍摄完成后，请用镜头盖封闭好物镜镜头，并罩上防尘罩；
4. 患者接触的位置每次使用后请使用酒精消毒；
5. 如果长时间不使用设备，将电源插头拔出；
6. 严禁将设备拆开维修，如有问题请与公司联系 023-65456668。